STAND BY FOR A GRATUITOUS GIRLIE MOMENT

JUDGE DREDD MEGAZINE

#17 MAY 1996 MONTHLY £2.00

lethal weapon!

DREDD GOES CLUBBING

free postcards!

missionary man

ORIGIN STORY!

shimura

DRAGONSLAYER!

9 770960 181088 17

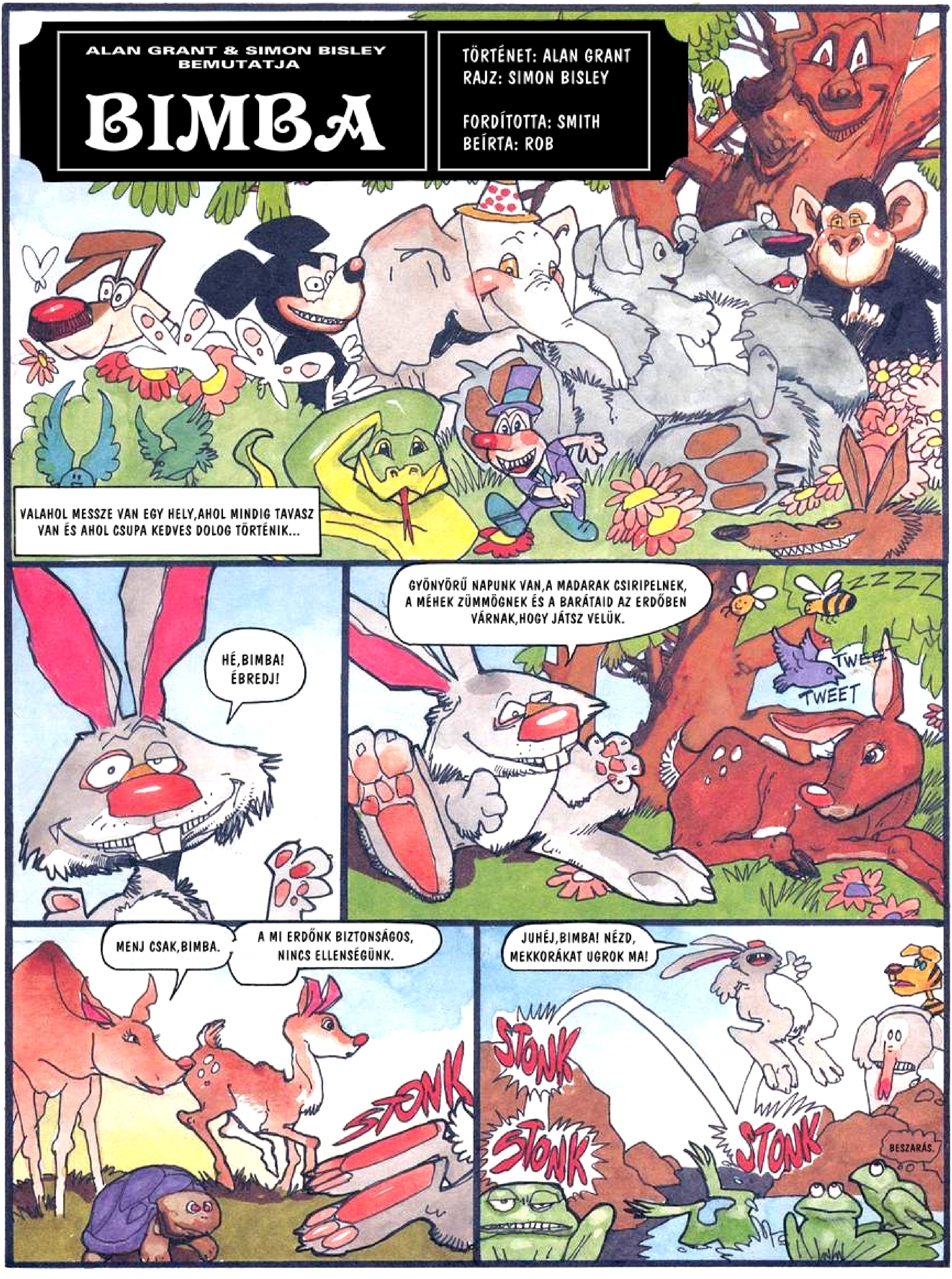
ALAN GRANT & SIMON BISLEY BEMUTATJA
BIMBA
TÖRTÉNET: ALAN GRANT
RAJZ: SIMON BISLEY
FORDÍTOTTA: SMITH
BEÍRTA: ROB
VALAHOL MESSZE VAN EGY HELY, AHOL MINDIG TAVASZ VAN ÉS AHOL CSUPA KEDVES DOLOG TÖRTÉNIK...
HÉ, BIMBA! ÉBREDJ!
GYÖNYÖRŰ NAPUNK VAN, A MADARAK CSIRIPELNEK, A MÉHEK ZÜMMÖGNEK ÉS A BARÁTAID AZ ERDŐBEN VÁRNAK, HOGY JÁTSZ VELÜK.
ZZZZ
TWEET
TWEET
MENJ CSAK, BIMBA.
A MI ERDŐNK BIZTONSÁGOS, NINCS ELLENSÉGÜNK.
STONK
JUHÉJ, BIMBA! NÉZD, MEKKORÁKAT UGROK MA!
STONK
STONK
STONK
BESZARÁS.

STONK
STONK
STONK
STONK
STONK
Ő A TESTVÉRKÉM, HOPSZ. SZERET UGRÁLNI.
HURRÁ, ITT VAN BIMBA!
MIT FOGUNK MA JÁTSZANI, BIMBA?
ÉN TUDOM! OLYAT JÁTSSZUNK, AMIBEN JÓT UGRÁLHATUNK!
JÉÉ! SZIVÁRVÁNY!
PEDIG NEM IS ESETT.
GYERTEK! KÖRBEUGRÁLJUK!
STONK
AJAJ! TALÁN MÉGSE SZIVÁRVÁNY!
HOL A F...SZBAN VAGYOK?
PERV
MUFF DIVER

SZIÓKA!
JÁTSZANI JÖTTÉL?
BOOTHILL M.C.
TEA
TEACH
KIB...OTT BESZÉLŐ NYÚL! CSAK EZ HIÁNYZOTT!
BAKKOW BAKKOW BAK
JÁTSSZUNK KIÖMLŐ BELEKRE, HÜLYEGYEREK!
SLONK
ISTENKÉM!
HA VALAMITŐL HÁNYOK...
...AZOK AZ ILYEN KEDVES KIS IDIÓTÁK!
KROK!
BAKKOW BAKKOW BAKKOW
SPLATT SPLUD KACHOW
FUSS, BIMBA...!
AAIIII!!!

SNORT
NÉZD,BIMBA! AZ APUKÁD MEGMENT MINKET!
SNUUUURGH
ZEEEEE
SLISHH
PERV
A KANDALLÓ FELETT A HELYED AGANCSOSKÁM!
TWEET
TWEET
WANG
VÉGE A GYEREKNAPNAK,ZIPSZ! MÉSZ VISSZA A DILIHÁZBA!
PRANG!

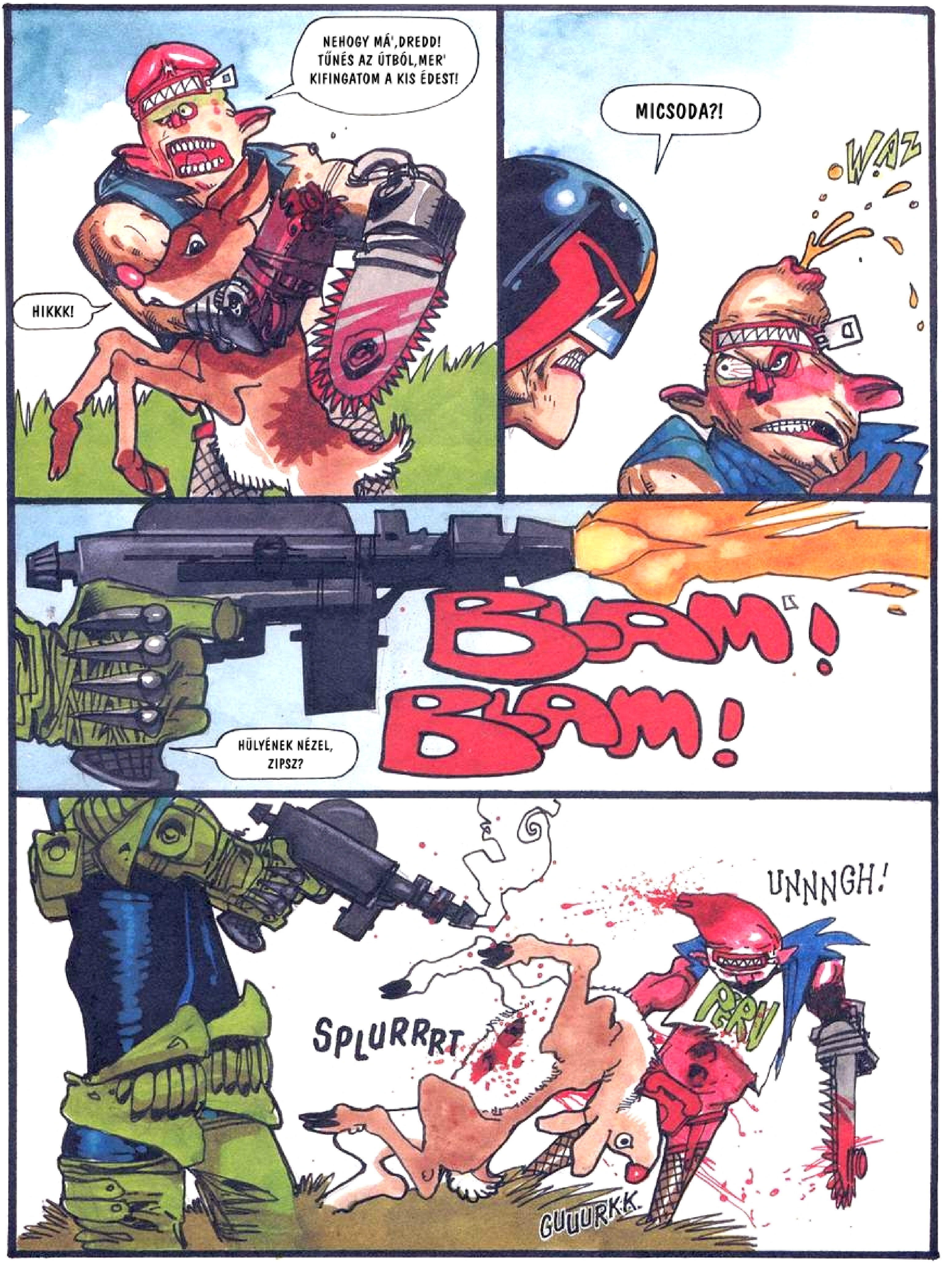
NEHOGY MÁ',DREDD! TŰNÉS AZ ÚTBÓL,MER' KIFINGATOM A KIS ÉDEST!
HIKKK!
MICSODA?!
WAZ
BLAM!
BLAM!
HÜLYÉNEK NÉZEL, ZIPSZ?
UNNNGH!
SPLURRRRT
GUUURKK.

TAMTARAMTARAM! ITT A VÉGE!